



I. M. E. T. A.

ΙΝΣΤΙΤΟΥΤΟ ΜΕΛΕΤΗΣ ΚΑΙ ΕΚΠΑΙΔΕΥΣΗΣ ΣΤΗ ΘΡΟΜΒΩΣΗ ΚΑΙ ΤΗΝ ΑΝΤΙΘΡΟΜΒΩΤΙΚΗ ΑΓΩΓΗ

3^ο ΧΕΙΜΕΡΙΝΟ ΣΧΟΛΕΙΟ

**Κολπική Μαρμαρυγή, Περιφερική Αρτηριακή Νόσος
Φλεβική Θρομβοεμβολική Νόσος**



6-8 Νοεμβρίου 2015 - Πορταριά

Ξενοδοχείο Xenia Portaria

ΘΑ ΧΟΡΗΓΗΘΟΥΝ
ΤΟ ΜΟΡΙΑ
ΣΥΝΕΧΙΖΟΜΕΝΗΣ
ΙΑΤΡΙΚΗΣ ΕΚΠΑΙΔΕΥΣΗΣ
(C.M.E. CREDITS)

ΠΡΟΓΡΑΜΜΑ

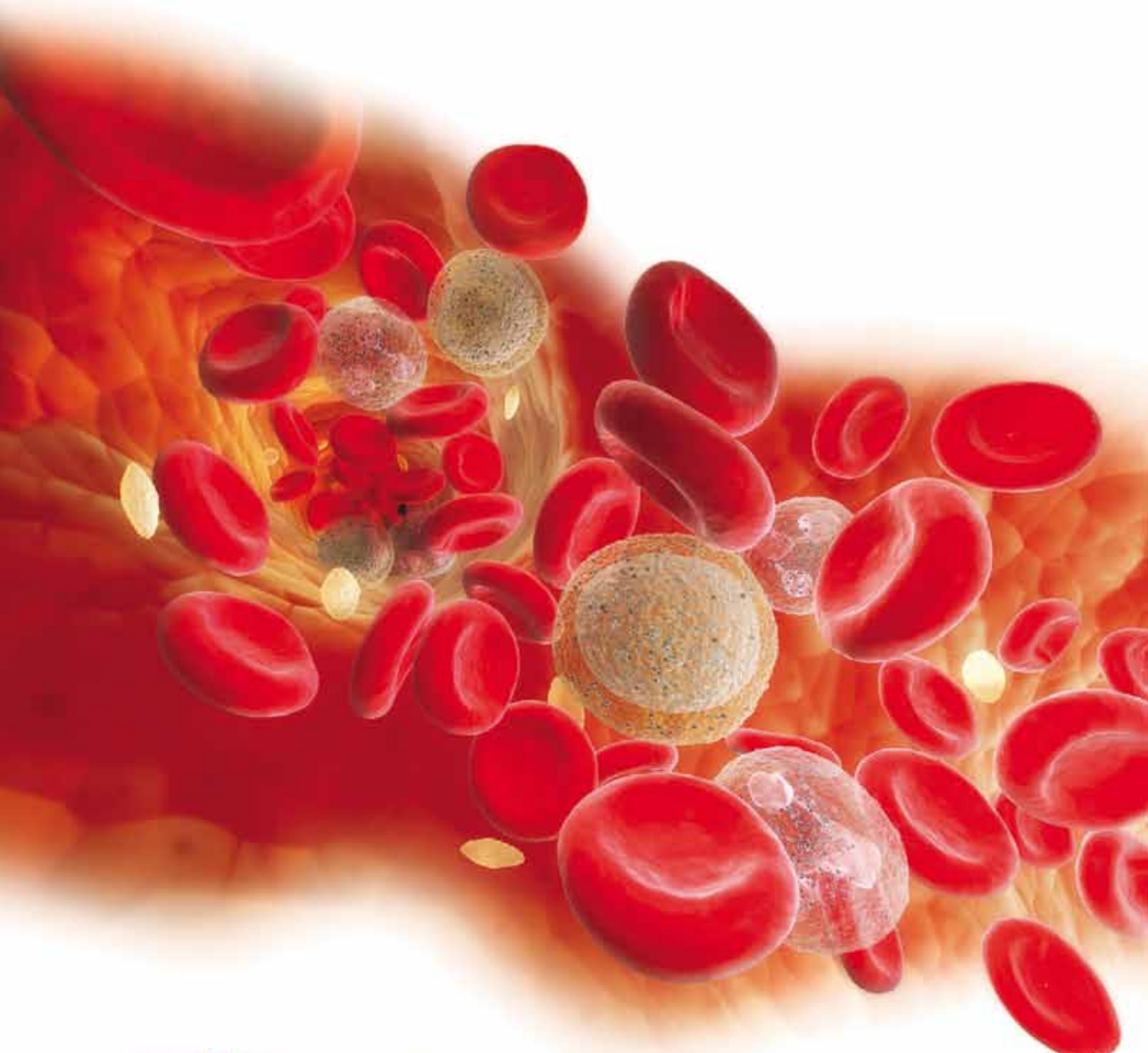

 **Ivor**[®]
Bemiparin sodium

 **IvorMAX**[®]
Bemiparin sodium



BIANEX Α.Ε. ΒΙΟΜΗΧΑΝΙΑ ΦΑΡΜΑΚΩΝ
ΕΤΑΙΡΕΙΑ ΤΟΥ ΟΜΙΛΟΥ ΓΙΑΝΝΑΚΟΠΟΥΛΟΥ

Γραφεία Επιστημονικής Ενημέρωσης

ΑΘΗΝΑ: Οδός Τατοίου 146 71 Ν. Ερυθραία, Τηλ: 210 8009111

E-Mail: mailbox@vianex.gr • INTERNET: <http://www.vianex.gr>

ΘΕΣΣΑΛΟΝΙΚΗ: Ακάδημου 113, Κόμβος Μακρυγιάννη, Εύσαμος Θεσσαλονίκης, ΤΚ 56224, Τηλ: 2310 861683



VE15106



Ι. Μ. Ε. Θ. Α.
ΙΝΣΤΙΤΟΥΤΟ ΜΕΛΕΤΗΣ ΚΑΙ ΕΚΠΑΙΔΕΥΣΗΣ ΣΤΗ ΘΡΟΜΒΩΣΗ ΚΑΙ ΤΗΝ ΑΝΤΙΘΡΟΜΒΩΤΙΚΗ ΑΓΩΓΗ

3^ο ΧΕΙΜΕΡΙΝΟ ΣΧΟΛΕΙΟ

**Κολπική Μαρμαρυγή, Περιφερική Αρτηριακή Νόσος
Φλεβική Θρομβοεμβολική Νόσος**



6-8 Νοεμβρίου 2015 - Πορταριά
Ξενοδοχείο Xenia Portaria

ΠΡΟΓΡΑΜΜΑ

ΔΙΟΙΚΗΤΙΚΟ ΣΥΜΒΟΥΛΙΟ
ΙΝΣΤΙΤΟΥΤΟΥ ΜΕΛΕΤΗΣ ΚΑΙ ΕΚΠΑΙΔΕΥΣΗΣ
ΣΤΗ ΘΡΟΜΒΩΣΗ ΚΑΙ ΤΗΝ ΑΝΤΙΘΡΟΜΒΩΤΙΚΗ ΑΓΩΓΗ

Πρόεδρος: Α. Τσελέπης
Αντιπρόεδρος: Γ. Ανδρικόπουλος
Ειδικός Γραμματέας: Μ. Ματσάγκας
Γενικός Γραμματέας: Δ. Ρίχτερ
Ταμίας: Ε. Βαβουρανάκης
Μέλη: Σ. Βασδέκης
Κ. Βέμμος
Γ. Γεροτζιάφας
Σ. Σουρμελής

ΟΡΓΑΝΩΣΗ



ΙΝΣΤΙΤΟΥΤΟ ΜΕΛΕΤΗΣ ΚΑΙ ΕΚΠΑΙΔΕΥΣΗΣ ΣΤΗ ΘΡΟΜΒΩΣΗ
ΚΑΙ ΤΗΝ ΑΝΤΙΘΡΟΜΒΩΤΙΚΗ ΑΓΩΓΗ
(Ι.Μ.Ε.Θ.Α.)

Μαιάνδρου 23, 11528 Αθήνα
Τηλ.: +30 210 7211845, Fax: +30 210 7215082
E-mail: info@imetha.gr
Website: www.imetha.gr

ΧΑΙΡΕΤΙΣΜΟΣ

Αγαπητοί Συνάδελφοι,

Εκ μέρους των μελών του ΔΣ του Ινστιτούτου Μελέτης και Εκπαίδευσης στη Θρόμβωση και την Αντιθρομβωτική Αγωγή (Ι.Μ.Ε.Θ.Α.), έχω την τιμή και τη χαρά να σας καλωσορίσω στο

3^ο ΧΕΙΜΕΡΙΝΟ ΣΧΟΛΕΙΟ

Με θέμα: «ΚΟΛΠΙΚΗ ΜΑΡΜΑΡΥΓΗ, ΠΕΡΙΦΕΡΙΚΗ ΑΡΤΗΡΙΑΚΗ ΝΟΣΟΣ
ΦΛΕΒΙΚΗ ΘΡΟΜΒΟΕΜΒΟΛΙΚΗ ΝΟΣΟΣ»

το οποίο πραγματοποιείται στην Πορταριά, στο Ξενοδοχείο Xenia Portaria, 6-8 Νοεμβρίου, 2015.

Μεταξύ των στόχων του Ι.Μ.Ε.Θ.Α., σημαντική θέση κατέχει η εκπαίδευση και η διαρκής ενημέρωση σχετικά με τις εξελίξεις στο επιστημονικό πεδίο της θρόμβωσης και της αντιθρομβωτικής αγωγής. Με δεδομένο ότι καμία ιατρική ειδικότητα ή μεταπτυχιακό πρόγραμμα σπουδών στις πανεπιστημιακές σχολές της χώρας μας δεν παρέχει το σύνολο των απαιτούμενων γνώσεων για την κατανόηση και την περαιτέρω εμπάθυνση στο επιστημονικό αυτό πεδίο, το Ι.Μ.Ε.Θ.Α. αποφάσισε να διοργανώνει ετησίως ένα Χειμερινό Σχολείο με θέμα τη θρόμβωση και τα αντιθρομβωτικά φάρμακα. Το Σχολείο αυτό θα παρέχει σε μεταπτυχιακό επίπεδο τις σύγχρονες γνώσεις για την παθογένεια και φαρμακολογία της θρόμβωσης και θα παρέχει όλα τα πρόσφατα δεδομένα για την επιδημιολογία, την πρόληψη, τη διάγνωση και τη θεραπευτική αντιμετώπιση των νόσων που σχετίζονται με τη θρόμβωση. Τα μαθήματα θα διαρκούν 2 ημέρες και μπορούν να τα παρακολουθήσουν Επαγγελματίες Υγείας που ασχολούνται ερευνητικά με θέματα σχετικά με τη θρόμβωση καθώς και τις κλινικές εκδηλώσεις της ή δραστηριοποιούνται επαγγελματικά σε χώρους που σχετίζονται με το παραπάνω επιστημονικό πεδίο, όπως ιατροί διαφόρων ειδικοτήτων (Καρδιολόγοι, Παθολόγοι, Αιματολόγοι, Ορθοπεδικοί, Καρδιοχειρουργοί, Αγγειοχειρουργοί, Αναισθησιολόγοι, κλπ), βασικοί επιστήμονες, επιστημονικό προσωπικό φαρμακευτικών εταιρειών, κλπ.

Το Ι.Μ.Ε.Θ.Α. θα καταβάλει κάθε δυνατή προσπάθεια ώστε το επίπεδο του Χειμερινού Σχολείου να είναι ιδιαίτερα υψηλό και στα πλαίσια αυτά έχει επιλέξει ως εκπαιδευτές διεθνούς κύρους Έλληνες επιστήμονες που καλύπτουν ένα ευρύ φάσμα ειδικοτήτων. Επίσης, ο αριθμός των επιστημόνων που θα συμμετέχουν ως εκπαιδευόμενοι είναι περιορισμένος ενώ η επιλογή τους έγινε αυστηρά με βάση το βιογραφικό τους σημείωμα. Η παρακολούθηση του Σχολείου είναι υποχρεωτική και κατά τη λήξη του απονέμεται πιστοποιητικό παρακολούθησης.

Πιστεύουμε ότι το ενδιαφέρον της επιστημονικής κοινότητας για το Σχολείο θα είναι μεγάλο και τα οφέλη που θα προκύψουν για τους συμμετέχοντες σημαντικά, γεγονός που θα αναδείξει το Χειμερινό Σχολείο του Ι.Μ.Ε.Θ.Α. ως μία από τις σημαντικότερες επιστημονικές - εκπαιδευτικές δραστηριότητες στη χώρα μας.

Ο Πρόεδρος του Ι.Μ.Ε.Θ.Α.
Αλέξανδρος Τσελέπης
Καθηγητής

ΕΠΙΣΤΗΜΟΝΙΚΟ ΠΡΟΓΡΑΜΜΑ

Παρασκευή 6 Νοεμβρίου 2015

14:00-15:45 ΠΡΟΣΕΛΕΥΣΗ – ΕΓΓΡΑΦΕΣ

15:45-16:00 Καλωσόρισμα - Περιγραφή των στόχων του Σχολείου από τον Πρόεδρο του ΙΜΕΘΑ

A. Τσελέπη

16:00-20:00 1^η ΕΝΟΤΗΤΑ: ΚΟΛΠΙΚΗ ΜΑΡΜΑΡΥΓΗ

Προεδρείο: A. Τσελέπης, E. Βαβουρανάκης

16:00-16:30 Αντιθρομβωτική αγωγή: Μηχανισμοί δράσης, αντιδότες και αλληλεπιδράσεις με άλλα φάρμακα

A. Τσελέπης

16:30-17:00 Εγκρίσεις, ενδείξεις και κλινική εμπειρία από τη χρήση των 4 νεότερων αντιπηκτικών

N. Φραγκάκης

17:00-17:30 Ασθενείς με υψηλό αιμορραγικό κίνδυνο. Πότε είναι θεμιτή η χρήση των αντιπηκτικών;

E. Καλλέργης

17:30-18:00 Οι ασθενείς με CHADS-VASC=0 είναι πραγματικά χαμηλού θρομβοεμβολικού κινδύνου;

Δ. Τσιαχρής

18:00-18:30 Διαχείριση αντιπηκτικής αγωγής σε ασθενείς με κοιλιακή μαρμαρυγή που υποβάλλονται σε επεμβάσεις κατάλυσης κι εμφύτευσης συσκευών

Σ. Παστρωμάς

Κάθε ομιλητής έχει 10 λεπτά για την παρουσίαση. Στα επόμενα 20' θα δίδει 2-3 κλινικά παραδείγματα με ερωτήσεις προς το ακροατήριο

18:30-19:30 ΑΝΤΙΛΟΓΙΕΣ

Ήρθε η Ώρα. Νεότερα Αντιπηκτικά για Όλους τους Ασθενείς με Κοιλιακή Μαρμαρυγή

18:30-19:00 Υπέρ

Σ. Παστρωμάς

19:00-19:30 Κατά

N. Φραγκάκης

19:30-20:00 Συζήτηση - Ερωτήσεις

Σάββατο 7 Νοεμβρίου 2015

2^η ΕΝΟΤΗΤΑ: ΝΟΣΗΜΑΤΑ ΠΕΡΙΦΕΡΙΚΩΝ ΑΡΤΗΡΙΩΝ

09:00-13:00 ΠΕΡΙΦΕΡΙΚΗ ΑΠΟΦΡΑΚΤΙΚΗ ΑΡΤΗΡΙΟΠΑΘΕΙΑ (Π. Α. Α.)

09:00-10:00 1. Ασυμπτωματική Π.Α.Α.

Προεδρείο: Σ. Βασδέκης, Δ. Χριστόπουλος

09:00-09:15 Παθοφυσιολογία της Π.Α.Α.

Α. Τσελέπης

09:15-09:30 Ασυμπτωματική Π.Α.Α. – Το μέγεθος του προβλήματος

Σ. Κάκκος

09:30-09:45 Ασυμπτωματική Π.Α.Α. – Πώς ελέγχεται,

Γ. Πιτούλιας

09:45-10:00 Φαρμακευτική θεραπεία Ασυμπτωματικής Π.Α.Α.

Φ. Σιγάλα

Κάθε ομιλητής έχει 10 λεπτά για την παρουσίαση. Στα επόμενα 5' θα δίδει 1-2 κλινικά παραδείγματα με ερωτήσεις προς το ακροατήριο

10:00-10:15 Δ Ι Α Λ Ε Ι Μ Μ Α

10:15-11:45 2. Διαλειπούσα Χωλότητα (Δ.Χ.)

Προεδρείο: Α. Γιαννούκας, Ι. Τσολάκης

10:15-10:30 Δ.Χ. – Κλινική Εικόνα – Αιμοδυναμική

Χ. Καραθάνος

10:30-10:45 Δ.Χ. – Διαγνωστικές Μέθοδοι

Σ. Κούτσιας

10:45-11:00 Δ.Χ. – Ενδαγγειακή Αποκατάσταση

Κ. Παπάζογλου

11:00-11:15 Δ.Χ. – Χειρουργική Αποκατάσταση

Θ. Κώτσης

11:15-11:30 Δ.Χ. – Ο ρόλος του Βαδίσματος

Α. Δράκου

11:30-11:45 Έχει χρήση η ταξινόμηση κατά TASC?

Κ. Φίλης

Κάθε ομιλητής έχει 10 λεπτά για την παρουσίαση. Στα επόμενα 5' θα δίδει 1-2 κλινικά παραδείγματα με ερωτήσεις προς το ακροατήριο

11:45-12:00 Δ Ι Α Λ Ε Ι Μ Μ Α

Σάββατο 7 Νοεμβρίου 2015

12:00-13:00 **3. Κρίσιμη Ισχαιμία (Κ.Ι.)**

Προεδρείο: **Μ. Ματσάγκας, Ι. Τσολάκης**

12:00-12:15 Κ.Ι. – Μία ξεχωριστή Οντότητα
Ι. Κακίσης

12:15-12:30 Κ.Ι. – Υπάρχει Φαρμακευτική Αγωγή;
Σ. Γεωργόπουλος

12:30-12:45 Κ.Ι. – Έχει θέση η Ενδαγγειακή Αποκατάσταση;
Χ. Κλωνάρης

12:45-13:00 Κ.Ι. – Περιφερικές Αποκαταστάσεις – Ποιες; Πότε;
Α. Λάζαρης

Κάθε ομιλητής έχει 10 λεπτά για την παρουσίαση. Στα επόμενα 5' θα δίδει 1-2 κλινικά παραδείγματα με ερωτήσεις προς το ακροατήριο

13:00-16:00 **ΔΙΑΛΕΙΜΜΑ – ΕΛΕΥΘΕΡΟΣ ΧΡΟΝΟΣ**

16:00-18:15 **3^η ΕΝΟΤΗΤΑ: ΦΛΕΒΙΚΗ ΘΡΟΜΒΟΕΜΒΟΛΙΚΗ ΝΟΣΟΣ**

Προεδρείο: **Μ. Ματσάγκας, Σ. Σουρμελής**

16:00-16:20 Παθοφυσιολογία και Επιδημιολογία της ΦΘΕ Νόσου.
Ν. Ρούσας

16:20-16:40 Διαγνωστική προσέγγιση της εν τω βάσει Φλεβικής Θρόμβωσης
Α. Γιαννούκας

16:40-17:00 Διάγνωση της πνευμονικής εμβολής.
Κ. Γουργουλιάνης

17:00-17:15 Συζήτηση - Ερωτήσεις

17:15-17:30 Προφύλαξη της Φλεβικής θρόμβωσης σε χειρουργικούς ασθενείς,
Α. Λάζαρης

17:30-17:45 Προφύλαξη της Φλεβικής Θρόμβωσης στις Ορθοπαιδικές επεμβάσεις
Σ. Σουρμελής

17:45-18:00 Προφύλαξη της Φλεβικής Θρόμβωσης σε παθολογικούς ασθενείς
Σ. Κάκκος

18:00-18:15 Συζήτηση - Ερωτήσεις

18:15-18:30 **ΔΙΑΛΕΙΜΜΑ**

Σάββατο 7 Νοεμβρίου 2015

- 18:30-19:00** Σύγχρονη θεραπεία της φλεβικής θρομβοεμβολικής νόσου. Τι αλλάζει με την εισαγωγή των νέων από του στόματος αντιπηκτικών,
M. Ματσάγκας
(20' ομιλία και 10' κλινικό παράδειγμα)
- 19:00-19:30** Η αντιμετώπιση της ΠΕ σύμφωνα με τις νέες κατευθυντήριες οδηγίες της Ευρωπαϊκής Καρδιολογικής Εταιρείας
X. Χαλικιάς
(20' ομιλία και 10' κλινικό παράδειγμα)
- 19:30-19:45** Αντιμετώπιση της φλεβικής θρομβοεμβολικής νόσου στους ασθενείς με καρκίνο
A. Λάζαρης
- 19:45-20:00** Πρόληψη και αντιμετώπιση της φλεβικής θρομβοεμβολικής νόσου στην κύηση και λοχεία
E. Λευκού
- 20:00-20:20** Συζήτηση – ερωτήσεις
- 20:30** Ανακοίνωση των αποτελεσμάτων για τη χορήγηση υποτροφιών και τη χρηματοδότηση ερευνητικών πρωτοκόλλων σχετικών με τη θρόμβωση
- Λήξη Χειμερινού Σχολείου – Απονομή βεβαιώσεων παρακολούθησης**

ΟΜΙΛΗΤΕΣ - ΠΡΟΕΔΡΟΙ - ΣΥΝΤΟΝΙΣΤΕΣ

Ομιλητές - Πρόεδροι - Συντονιστές

- Βαβουρανάκης Ε.** *Αν. Καθηγητής Καρδιολογίας, Ιατρική Σχολή Παν/μίου Αθηνών, Α' Παν/μιακή Καρδιολογική Κλινική Αθηνών, ΓΝΑ «ΙΠΠΟΚΡΑΤΕΙΟ»*
- Βασδέκης Σ.** *Αν. Καθηγητής Αγγειοχειρουργικής, Ιατρική Σχολή Παν/μίου Αθηνών*
- Γεωργόπουλος Σ.** *Αν. Καθηγητής Αγγειοχειρουργικής, Ιατρική Σχολή Παν/μίου Αθηνών, Α' Παν/μιακή Χειρουργική Κλινική, ΓΝΑ «ΛΑΪΚΟ»*
- Γιαννούκας Α.** *Καθηγητής Αγγειοχειρουργικής, Ιατρικό Τμήμα Σχολής Επιστημών Υγείας Παν/μίου Θεσσαλίας, Διευθυντής Αγγειοχειρουργικής Κλινικής, Παν/μιακό ΓΝ Λάρισας*
- Γουργουλιάνης Κ.** *Καθηγητής Πνευμονολογίας, Διευθυντής Πνευμονολογικής Κλινικής Παν/μίου Θεσσαλίας*
- Δράκου Α.** *Αγγειοχειρουργός, Επιμελήτρια Β', Αγγειοχειρουργική Κλινική, Παν/μιακό ΓΝ Λάρισας*
- Κακίσης Ι.** *Αν. Καθηγητής Αγγειοχειρουργικής, Ιατρική Σχολή Παν/μίου Αθηνών, Αγγειοχειρουργική Κλινική, Παν/μιακό ΓΝΑ «ΑΤΤΙΚΟΝ»*
- Κάκκος Σ.** *Επ. Καθηγητής Αγγειοχειρουργικής, Ιατρική Σχολή Παν/μίου Πατρών, Αγγειοχειρουργική Κλινική, Παν/μιακό ΓΝ Πατρών*
- Καλλέργης Ε.** *Ειδικός Αρρυθμιολόγος – Καρδιολόγος, Επιμελητής Α', Καρδιολογική Κλινική, Παν/μιακό ΓΝ Ηρακλείου Κρήτης*
- Καραθάνος Χ.** *MD, MSc, PhD, Αγγειοχειρουργός, Επικουρικός Επιμελητής, Αγγειοχειρουργική Κλινική, Παν/μιακό ΓΝ Λάρισας*
- Κλωνάρης Ε.** *Αν. Καθηγητής Αγγειοχειρουργικής, Ιατρική Σχολή Παν/μίου Αθηνών, Α' Παν/μιακή Χειρουργική Κλινική, ΓΝΑ «ΛΑΪΚΟ»*
- Κούτσιας Σ.** *Λέκτορας Αγγειοχειρουργικής – Ενδαγγειακής Χειρουργικής, Ιατρική Σχολή Παν/μίου Θεσσαλίας - Λάρισα*
- Κώτσης Θ.** *Αν. Καθηγητής Αγγειοχειρουργικής, Ιατρική Σχολή Παν/μίου Αθηνών, Β' Χειρουργική Κλινική, ΓΝΑ «ΑΡΕΤΑΙΕΙΟ»*
- Λάζαρης Α.** *Επ. Καθηγητής Αγγειοχειρουργικής, Ιατρική Σχολή Παν/μίου Αθηνών, Γ' Χειρουργική Κλινική, Αγγειοχειρουργική Μονάδα, Παν/μιακό ΓΝΑ «ΑΤΤΙΚΟΝ»*
- Λευκού Ε.** *Αιματολόγος, Διδάκτωρ Αριστοτέλειου Παν/μίου Θεσσαλονίκης, Επιστ. Συνεργάτης Β' Προπ. Παθολογική Κλινική ΑΠΘ, ΓΝΘ «ΙΠΠΟΚΡΑΤΕΙΟ»*

Ομιλητές - Πρόεδροι - Συντονιστές

- Ματσάγκας Μ.** Καθηγητής Αγγειοχειρουργικής, Ιατρική Σχολή Παν/μίου Ιωαννίνων
- Παπάζογλου Κ.** Αν. Καθηγητής Αγγειοχειρουργικής, Ιατρική Σχολή, Αριστοτέλειο Παν/μιο Θεσσαλονίκης
- Παστρωμάς Σ.** Επιμελητής Α', Τμήμα Ηλεκτροφυσιολογίας και Βηματοδότησης, Ερρίκος Ντυναν Hospital Center
- Πιτούλιας Γ.** Επ. Καθηγητής Αγγειοχειρουργικής, Ιατρική Σχολή, Αριστοτέλειο Παν/μιο Θεσσαλονίκης, Αγγειοχειρουργικό Τμήμα, Β' Χειρουργική Κλινική ΑΠΘ, ΓΝΘ «Γ. ΓΕΝΝΗΜΑΤΑΣ»
- Ρούσας Ν.** Αγγειοχειρουργός, Επιστ. Συνεργάτης Αγγειοχειρουργικής Κλινικής, Τμήμα Ιατρικής, Παν/μιο Θεσσαλίας, Λάρισα
- Σιγάλα Φ.** Επ. Καθηγήτρια Αγγειοχειρουργικής, Ιατρική Σχολή, Παν/μιο Αθηνών, Α' Προπ. Χειρουργική Κλινική Παν/μίου Αθηνών, ΓΝΑ «ΙΠΠΟΚΡΑΤΕΙΟ»
- Σουρμελής Σ.** Διευθυντής Β' Ορθοπαιδικής Κλινικής, ΔΘΚΑ «ΥΓΕΙΑ»
- Τσελέπης Α.** Καθηγητής Βιοχημείας - Κλινικής Χημείας, Πανεπιστήμιο Ιωαννίνων, Πρόεδρος Ι.Μ.Ε.Θ.Α., Πρόεδρος Ε.Ε.Α.
- Τσιαχρής Δ.** Ηλεκτροφυσιολόγος, Επιστ. Συνεργάτης Α' Παν/μιακής Καρδιολογικής Κλινικής, ΓΝΑ «ΙΠΠΟΚΡΑΤΕΙΟ», Διευθυντής Τμήματος Ηλεκτροφυσιολογίας – Βηματοδότησης, Ιατρικό Κέντρο Αθηνών
- Τσολάκης Ι.** Καθηγητής Αγγειοχειρουργικής, Ιατρική Σχολή Παν/μίου Πατρών, Διευθυντής Αγγειοχειρουργικής Κλινικής, Παν/μιακό ΓΝ Πατρών
- Φίλης Κ.** Αν. Καθηγητής Αγγειοχειρουργικής, Ιατρική Σχολή Παν/μίου Αθηνών, Α' Προπ. Χειρουργική Κλινική, Παν/μιακό ΓΝΑ «ΙΠΠΟΚΡΑΤΕΙΟ»
- Φραγκάκης Ν.** Επ. Καθηγητής Καρδιολογίας, Γ' Καρδιολογική Κλινική, ΓΝΘ «ΙΠΠΟΚΡΑΤΕΙΟ»
- Χαλικιάς Χ.** Λέκτορας Καρδιολογίας, Ιατρική Σχολή, Δημοκρίτειο Παν/μιο Θράκης
- Χριστόπουλος Δ.** Καθηγητής Αγγειοχειρουργικής, Ιατρική Σχολή Παν/μίου Θεσσαλονίκης, Διευθυντής Αγγειοχειρουργικού Τμήματος, ΓΝΘ «Γ. ΓΕΝΝΗΜΑΤΑΣ»

Γενικές Πληροφορίες

Τόπος – Ημερομηνίες Διεξαγωγής

6 – 8 Νοεμβρίου 2015, Ξενοδοχείο **XENIA PORTARIA**, στην Πορταριά Βόλου

Εγγραφές

Η παρακολούθηση του Χειμερινού Σχολείου είναι υποχρεωτική και περιλαμβάνει:

- Παρακολούθηση και παραλαβή πιστοποιητικού με 10 Μόρια Συνεχιζόμενης Ιατρικής Εκπαίδευσης. Το πιστοποιητικό θα χορηγηθεί στους εκπαιδευόμενους που θα παρακολουθήσουν τουλάχιστον το 60% των ωρών του επιστημονικού προγράμματος
- Συμμετοχή σε ένα ελαφρύ γεύμα και σε ένα δείπνο το Σάββατο
- Συμμετοχή στα διαλείμματα καφέ καθώς και σε συνεχή παράθεση καφέ το Σάββατο

Πληροφορίες – Γραμματεία

Η Γραμματεία του Συνεδρίου θα λειτουργεί καθ' όλη τη διάρκεια του Συνεδρίου και είναι το γραφείο:

CONGRESS WORLD EVENT TRAVEL E.E.

Μαιάνδρου 23, 11528 Αθήνα

Τηλ.: 210 - 7210052, 210 - 7222518, Fax: 210 – 7210051

e-mail: info@congressworld.gr, reception@congressworld.gr

<http://www.congressworld.gr>

Ευχαριστίες

Το Διοικητικό Συμβούλιο του Χειμερινού Σχολείου ευχαριστεί θερμά τις παρακάτω εταιρείες για την υποστήριξη της εκδήλωσης.

ΜΕΙΖΟΝΕΣ ΧΟΡΗΓΟΙ

ELPEN A.E.

MSD & BIANEΞ

ΧΟΡΗΓΟΙ

ASPEN GREECE

BAYER HELLAS AG

BIANEΞ A.E.



Xarelto[®]

rivaroxaban

15mg & 20mg

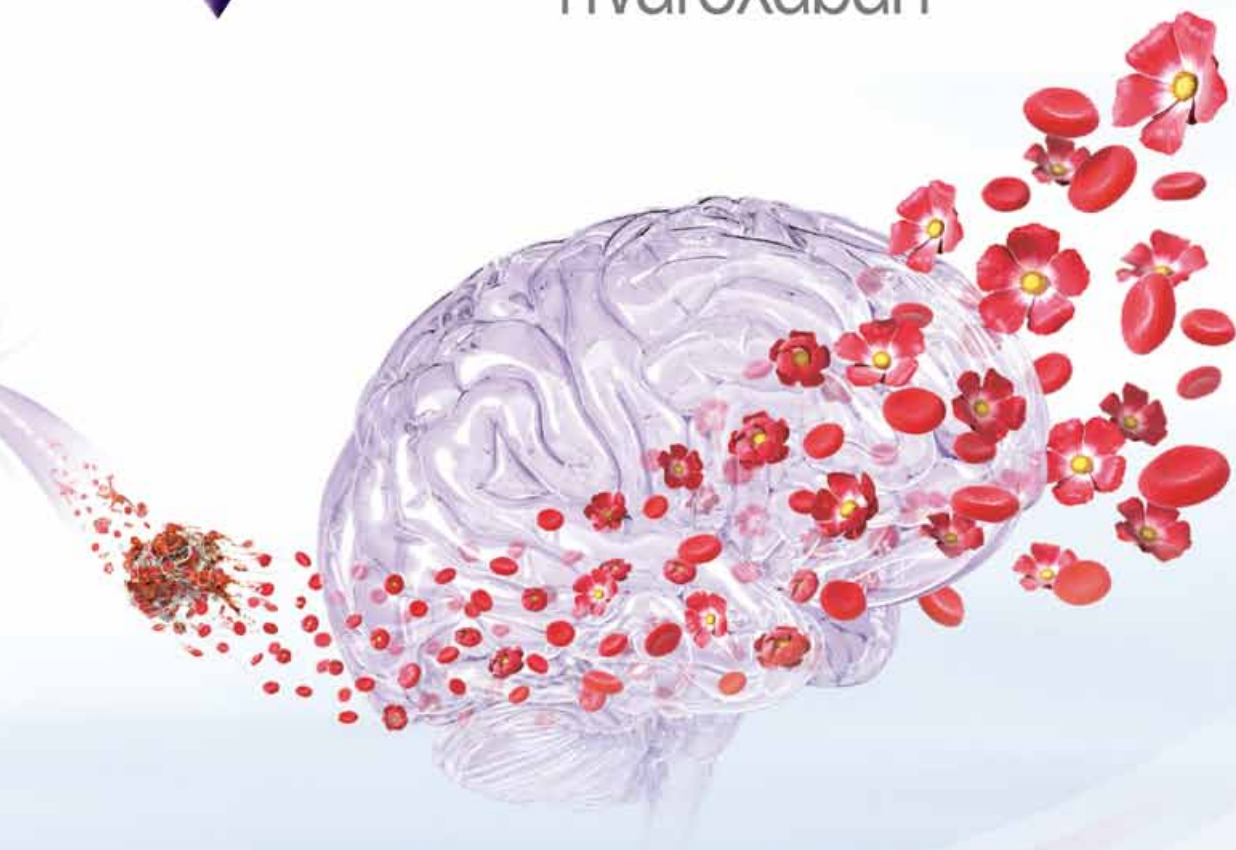

Bayer

Κάτοχος της άδειας κυκλοφορίας:
Bayer Pharma AG, 13342 Berlin, Γερμανία
Τοπικός αντιπρόσωπος του κατόχου άδειας
κυκλοφορίας στην Ελλάδα: Bayer Ελλάς ΑΒΕΕ, Σωρού
18-20, 151 25 Μαρούσι,
Τοπικός αντιπρόσωπος του κατόχου άδειας
κυκλοφορίας στην Κύπρο: Navagam Ltd,
Τηλ. 00357 22483858

Τμήμα Επιστημονικής Ενδημίωσης
Τηλ: +30 210 6187742, Fax: +30 210 6187522
Email: medinfo.gr.cy@bayer.com

Εταιρεία συμπτύξεσης



ELPEN Α.Ε. ΦΑΡΜΑΚΕΥΤΙΚΗ ΒΙΟΜΗΧΑΝΙΑ
Λεωφ. Μαρσώνος 95, 190 09 Πικέρμι Αττικής,
Τηλ: 210 6039326 - 9, Fax: 210 6039300
ΓΡΑΦΕΙΑ ΕΠΙΣΤΗΜΟΝΙΚΗΣ ΕΝΗΜΕΡΩΣΗΣ
Σεραστίας 11, 115 28 Αθήνα,
Τηλ: 210 7488711, Fax: 210 7488731
Εθν. Αντιστάσεως 114, 551 34 Θεσσαλονίκη,
Τηλ: 2310 459920 - 1, Fax: 2310 459262

LEP.GM.09.207-4.0371

Πριν τη συνταγογράφηση συμβουλευθείτε την Περιληψη των
Χαρακτηριστικών του Προϊόντος που διατίθεται στο εκθετήριο

Βοηθήστε να γίνουν τα φάρμακα πιο ασφαλή και
Ανοφερέτα
ΟΛΕΣ τις ανεπιθύμητες ενέργειες για
ΟΛΑ τα φάρμακα
Συμπληρώνοντας την «ΚΙΤΡΙΝΗ ΚΑΡΤΑ»